KEHIDUPAN HANTU ITU BURUK.

MAKAN
ATAU TIDUR
SEMUANYA TIDAK
TERASA.

KEHIDUPAN
YANG NGGAK TAHU
KAPAN LENYAP
KARENA ENERGINYA
TERKURAS.

ORANG
INI SUDAH
AKU TEK.

TAK

TAK

TAK

DOENG

TAK
TAK
TAPI
LEBIH BAIK
DARIPADA JADI
PEGAWAI
KANTOR.

ALTHOUGH YOU ARE A GHOST

CERITA NN | GAMBAR OJ

SETELAH KEMBALI KE TUBUHKU.
WALAU BERAT UNTUK MEMBIASAKAN DIRI DENGAN ORANG-ORANG.

SETIDAKNYA
ADA KESENANGAN
DI SAAT MENJEMPUT
SAEMIN...

6:50 PM

HARI INI KAYANYA
NGGAK BISA KETEMU
KARENA SIBUK.

TAK TAK.
TAK TAK
TANGGAL PELUNCURAN SUDAH DEKAT JADI WAKTU LEMBUR NGGAK ADA AKHIRNYA.

KAK~ BAKAL MAKAN MALAM KAN?
TENTU!

TAK

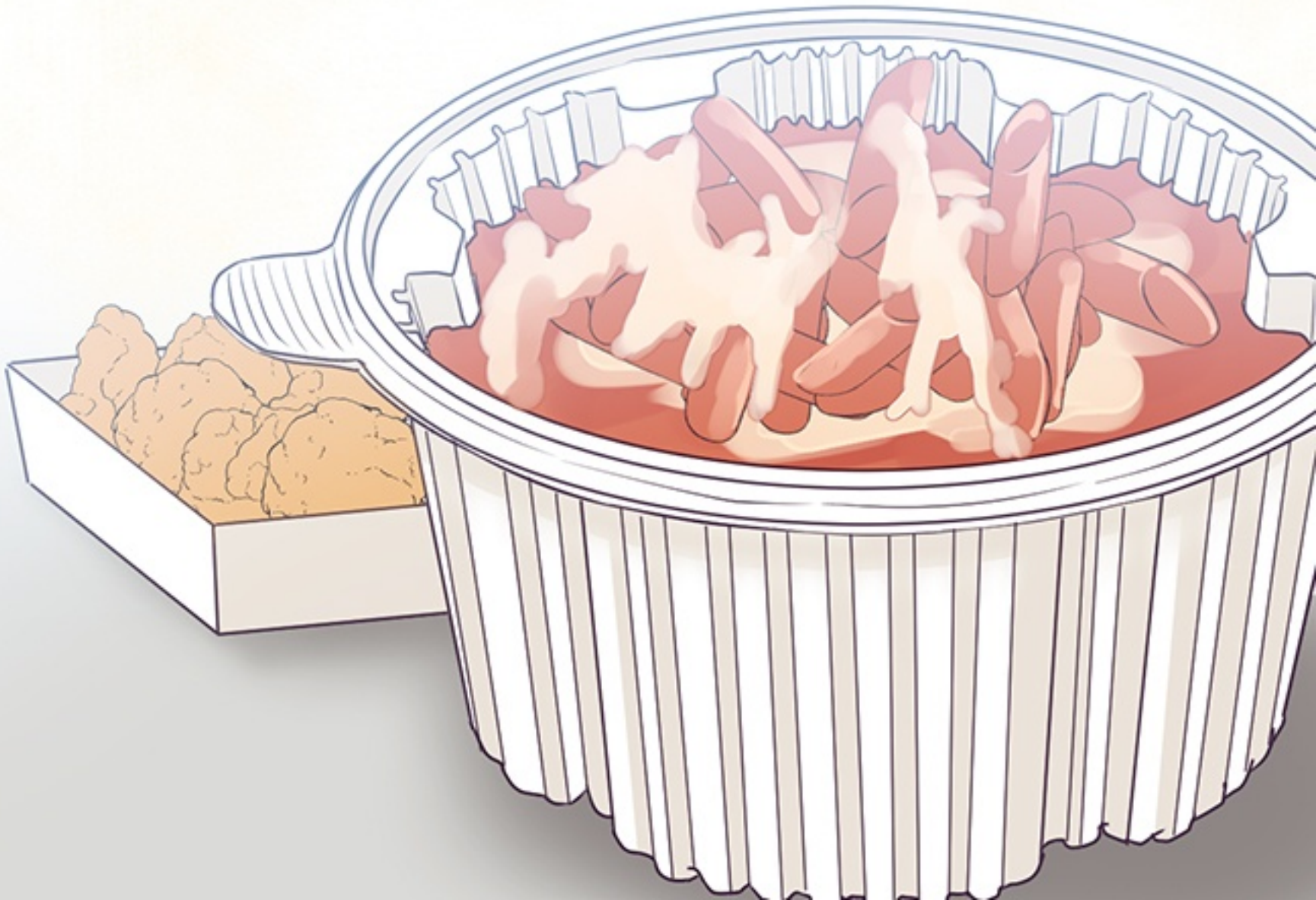

ANAK-ANAK RIBUT KAPAN PULANG.
MAKANYA AKHIRNYA AKU PUTUS SAMA PACARKU...
HIKS HIKS

PACAR HYEOK
NGGAK NGOMONG

APA-APA?

SURUH JAGA KESEHATAN DAN KHAWATIR SAJA.

SOALNYA DIA LEBIH DEWASA DIBANDINGKAN AKU.

IRI...!

TAPI KALAU PACAR BERMANJA-MANJA ITU LEBIH LUCU KAN?

AKU WAKTU PACARAN BEGITU.

HAHA...

MANJA...

SAEMIN
MANJA...?

DIA TIPE YANG BAHKAN NGGAK KELIHATAN KALAU

CEMBURU ATAU SEDIH.

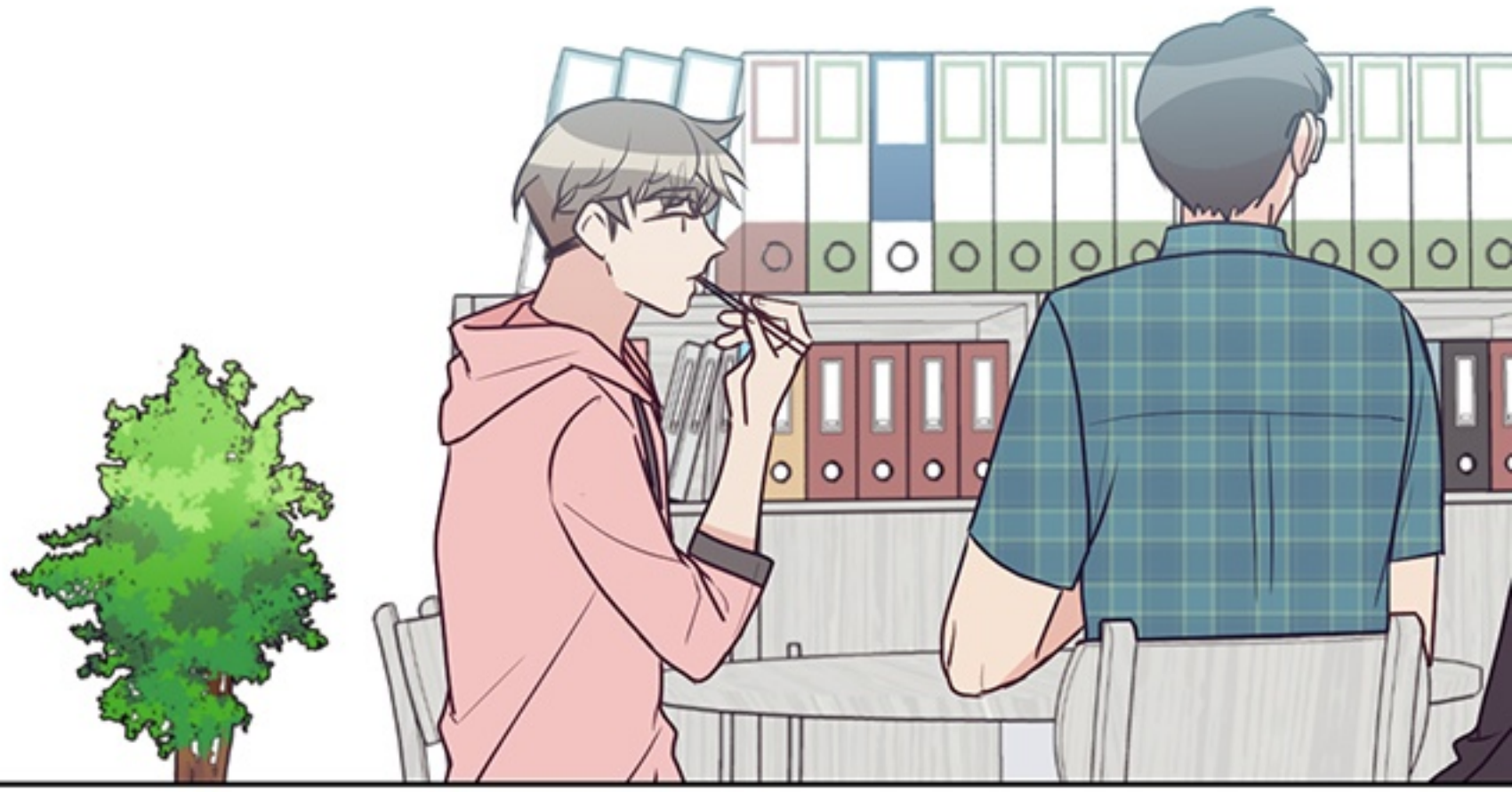

PASTI LUCU. SOSOK YANG BERBEDA SOALNYA.

HUFF~ HARI INI AKHIRNYA NAIK TAKSI DINI HARI~
HATI-HATI DI JALAN SEMUA~

10:55 PM
87%
SAEMIN
TUTUP
ANGKA
SAEMIN.
APA MASIH
BANGUN?

HAL-

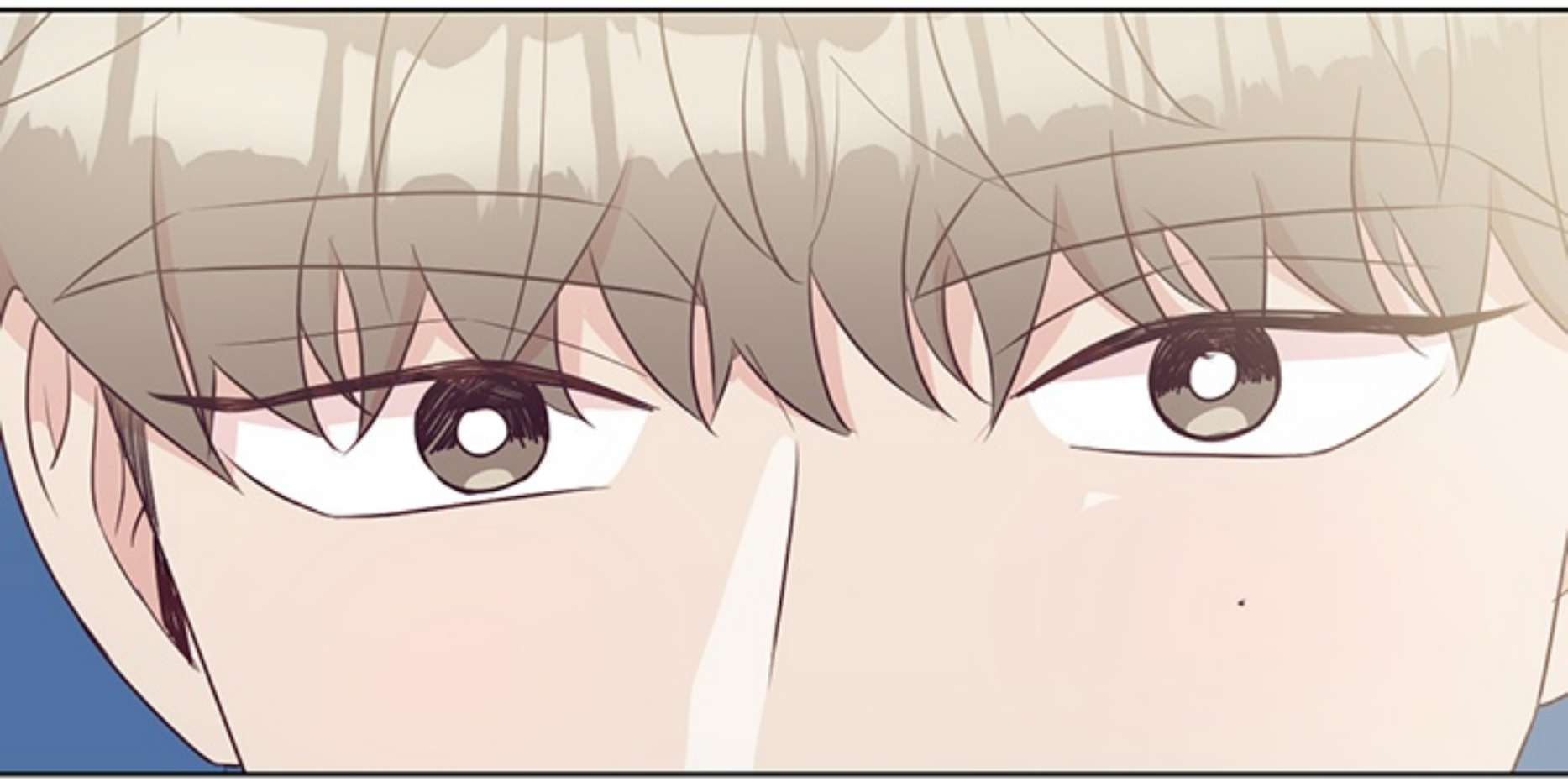

SAEMIN.

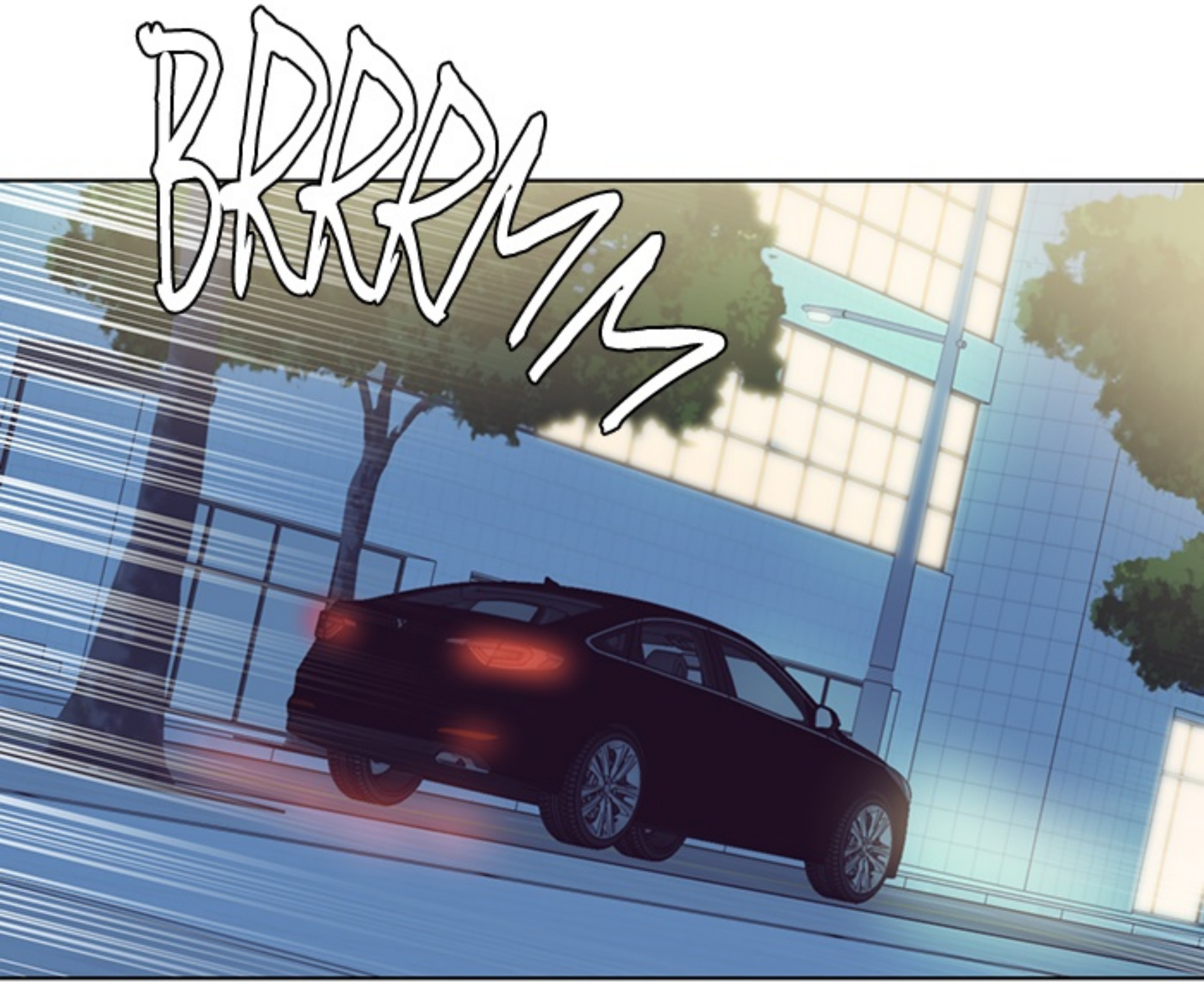
BRRRM

KENAPA TIBA-TIBA ADA MOBIL?
SEWA.

PASTI CAPEK.

...BELAKANGAN KAN NGGAK KETEMU.

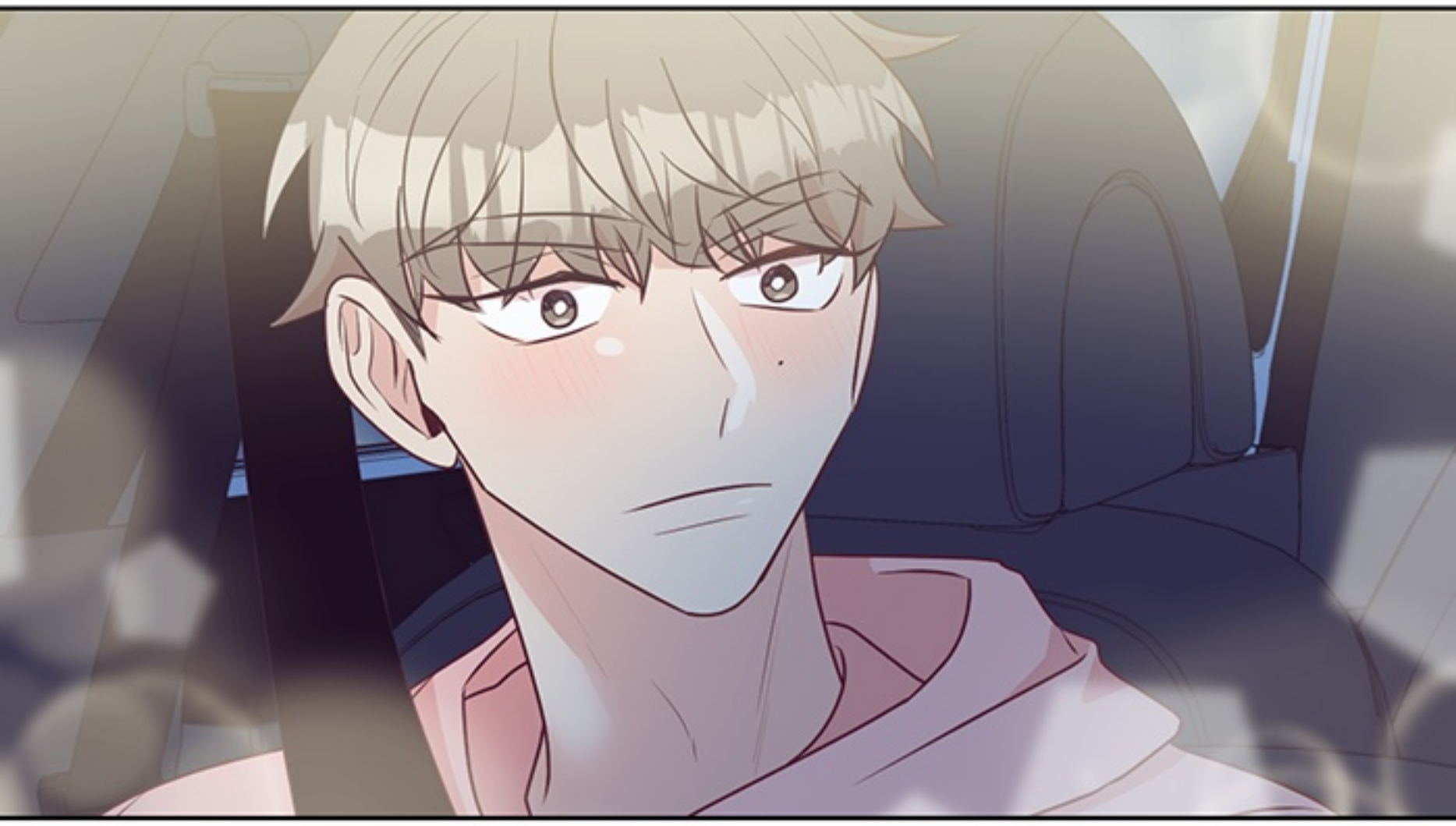

S-SAYANG...♡

PANGGILAN ITU SUDAH LAMA YA.

SAEMINKU YANG KEREN.

KAU NGGAK

SEDIH KARENA AKU?

BIASANYA ORANG SEDIH KALAU NGGAK BISA KETEMU ATAU KONTAK PASANGANNYA.

SUDAH BESAR BEGINI JUGA... CUMA KHAWATIR.

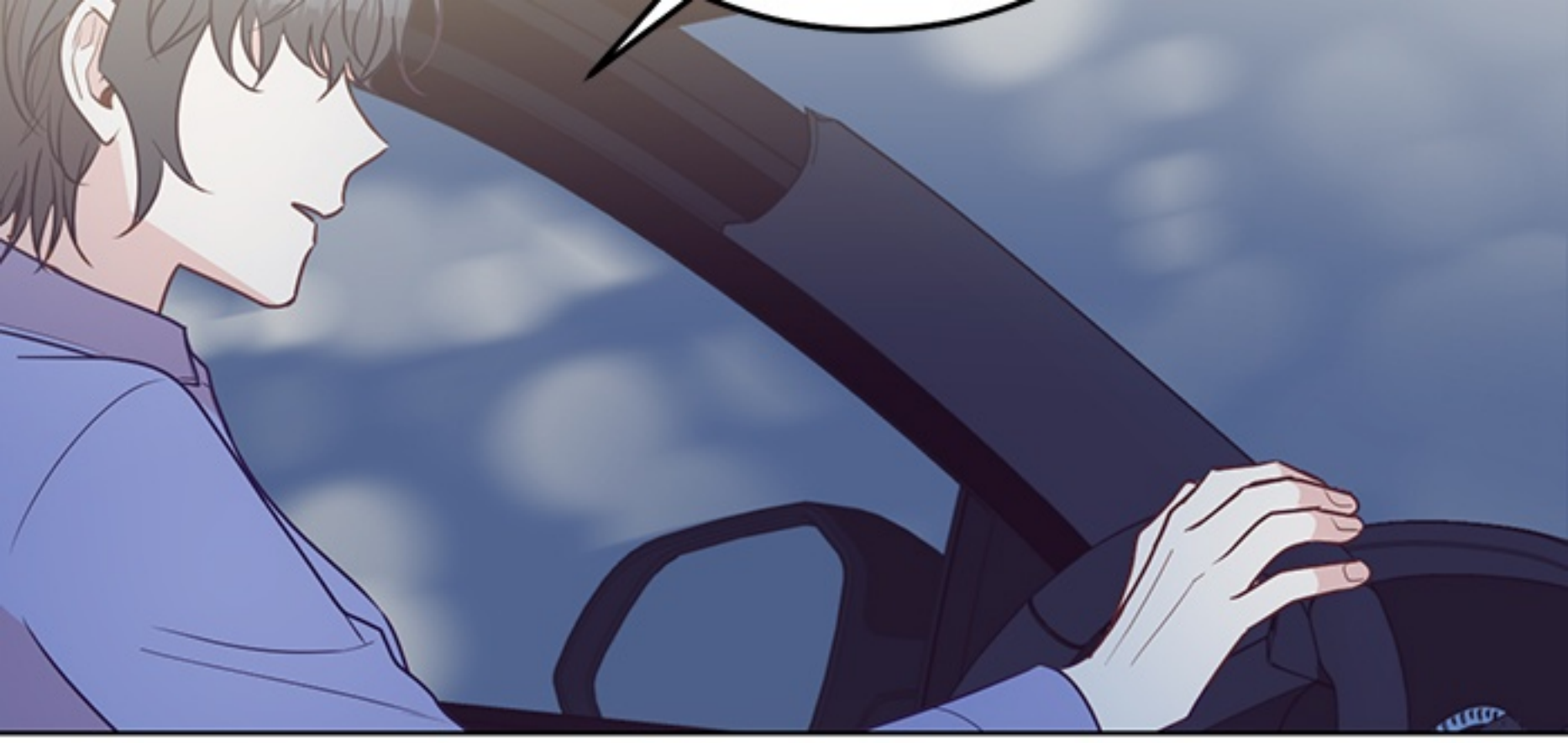

CKIIT

...AKU INGIN KETEMU.
DAN JADI MERASA WAKTU BERSAMA ITU

BERSAMA ITU
BERHARGA.

SAEMIN ITU
TERUS...

PERCAYA PADAKU YANG
BERNAMA HYEOK LEE INI.

JADI KALAU
AKU SIBUK

HYEOK

HARI INI KAYANYA
NGGAK BISA KETEMU
KARENA SIBUK.

6:50 PM

DARIPADA
MEMARAHIKU

DIA JUSTRU
MENGKHAWATIRKAN
AKU DAN
MENUNGGUKU

DIA ORANG

YANG SANGAT BAIK.
CUP
I

HARI INI TIDUR DI RUMAHKU SAJA.
KAU PASTI CAPEK KARENA MENYETIR. BESOK AKU YANG

ANTAR SAYANG KE KANTOR.

...GITU KAH?

ORANG-ORANG YANG PERNAH SAEMIN PERCAYA BAGAIMANA MENGANTARNYA PULANG YA?

SAMPAI SEKARANG MELIHAT RESPONNYA SEPERTINYA CARANYA NGGAK BAIK.

AKU AKAN
MENJAGANYA
DENGAN
HATI-HATI.

SEMUA RASA YANG SAEMIN BERIKAN PADAKU.

AKU AKAN
KEMBALIKAN
SATU PERSATU.

HIDUPLAH
BERSAMAKU.

DULU SETIDAKNYA DI MIMPI KITA BISA BERSAMA TAPI SEKARANG TIDAK.
SESEDIKITNYA SETIAP HARI AKU INGIN MENYAPAMU

INGIN MENTAPAMU DI ATAS TEMPAT TIDUR.

A-AKU NGGAK MEMAKSA TAPI MINTA PERTIMBANGAN... MAKSUDNYA...

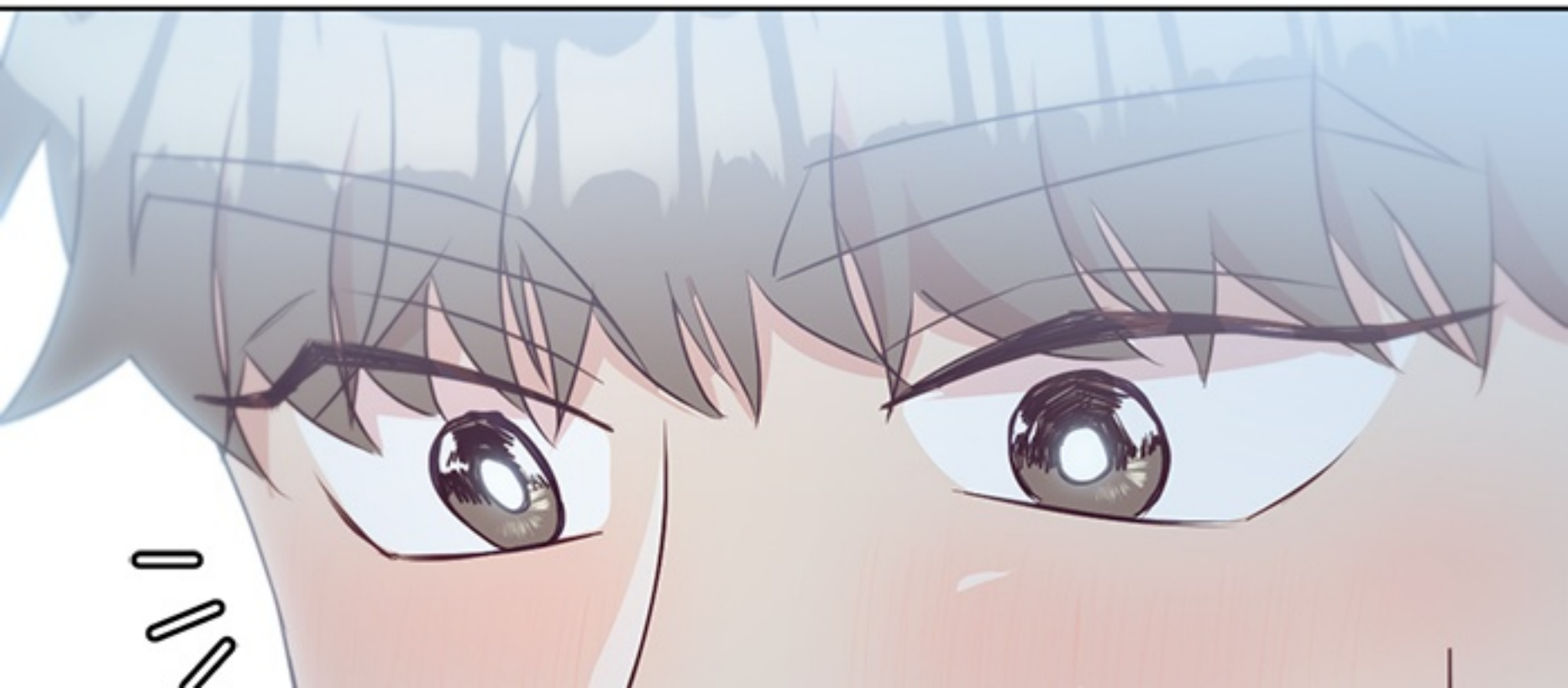

MANTAN SAEMIN
JEONG BODOH.

BAGAIMANA BISA DIA MELIHAT TATAPAN INI TAPI NGGAK MENGHARGAINYA?

GILA.
AKU NGGAK
BISA TIDUR.

TAMBAH KURANG JADI NOL.

ITU BUKAN KATA-KATA DUKUN NGGAK SIH?
SEKARANG TAHUN 2020 BOCAH.

ENERGIMU LEMAH SEBAGAI GANTINYA BADANMU KUAT

SAEMIN
ENERGINYA KUAT
SEBAGAI GANTINYA
BADANNYA YANG
MELEMAH

BAGUS KALAU KALIAN BERSAMA.

ITU ARTINYA JODOH DARI SANANYA KAN!

KALAU BERSAMA KONDISIMU YANG LEMAH DENGAN SENDIRINYA MEMBAIK JADI NGGAK USAH CEMAS.

TAK TAK

TAPI SIAPA TAHU ADA APA-APA AKU BUATKAN SATU JIMAT.

TAK TAK

HARGANYA...

DENGAN UANG TUNAI SEGINI.

AYO HYEOK.

IYA.

CK... DASAR ANAK JAMAN SEKARANG...

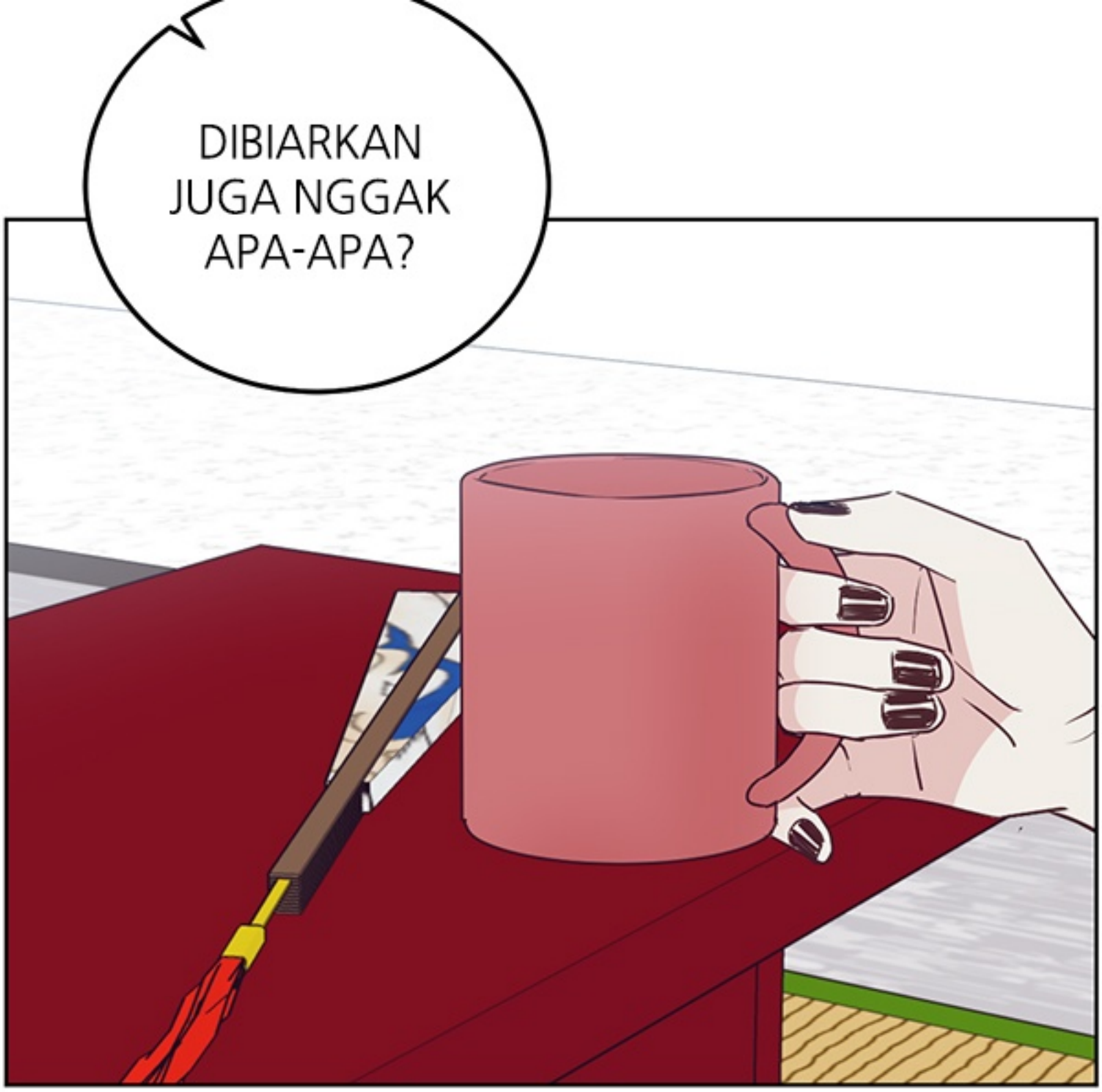

NANTI ADA MASALAH LAGI

MASALAH LAGI NGGAK?
SET

CUMA JIMAT UNTUK MENGUSIR HANTU.

KALAU ADA MASALAH MEREKA PASTI DATANG.

LAGI PULA AKU NGGAK TERLALU CEMAS.

AKU JUGA
BEGITU SIH.

WAKTUNYA

MASIH BANYAK SAMPAI KETEMU SAMA ORANG PROPERTI. APA KITA MAKAN DULU?

SOYEON KASIH REKOMENDASI RESTO ENAK DI SEKITAR SINI.

END